MDC transactions syndic gestion
Michel de Chabannes

appartement

MARSEILLE 08 (13008)

Prix : 360€

Résumé

Prix : 360€
Surface : 12 m²
Surface habitable : 12 m²
Pièces : 1
Type : Appartement
Ville : Marseille 13008
Piscine : Non
Honoraires : 150€
Charges : 20€
Dépôt de garantie : 340€

Description

Location studio meublé 13008 Marseille
Dans quartier calme et résidentiel, au 6e et dernier étage avec ascenseur d'un bel immeuble ancien, joli studio meublé avec kitchenette, salle d'eau et WC, refait à neuf.
Fonctionnel, très calme et lumineux, orienté sud avec superbe vue sans vis-à-vis.
Proximité des commerces et transports.
Adresse : 431 rue Paradis, 13008 Marseille.
Disponible immédiatement.
Classe énergie : en cours.
Honoraires : 115.50 eu + Frais EDL : 34.65 eu.
Contact : 04 91 37 22 75 / agence-rostand@micheldechabannes.fr

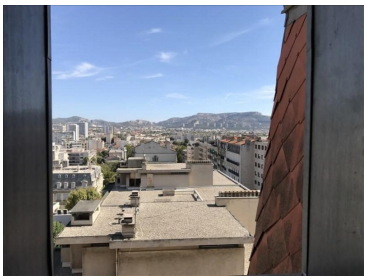
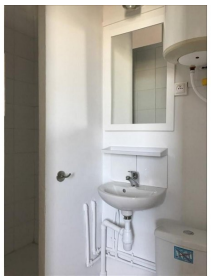
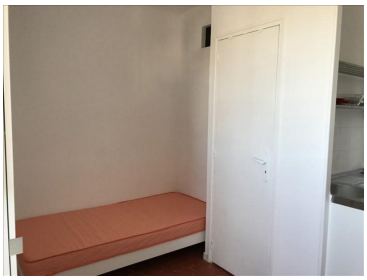

Détails du bien

- N° du mandat : 17134
- Pièces : 1
- Nb chambres :
- Surface habitable : 12 m²
- Piscine : Non
- Accès handicapé : Non
- Ascenseur : Oui
- étage : 6
- nb étage : 6
- Nb WC : 1
- Salle d'eau : 1
- Type de chauffage : Individuel
- Nature du chauffage : Electricite
- Type de cuisine : Kitchenette
- Travaux à prévoir : Non
- Année de construction : 1900