MDC transactions syndic gestion
Michel de Chabannes

appartement

MARSEILLE 06 (13006)

Prix : 990€

Résumé

Prix : 990€
Surface : 107 m²
Surface habitable : 107 m²
Pièces : 4
Type : Appartement
Ville : Marseille 13006
Balcon : Oui
Piscine : Non
Honoraires : 990€
Charges : 65€
Dépôt de garantie : 925€

Détails du bien

- N° du mandat : 17135
- Pièces : 4
- Nb chambres : 3
- Surface habitable : 107 m²
- Balcon : Oui
- Piscine : Non
- Accès handicapé : Non
- Ascenseur : Oui
- étage : 1
- nb étage : 4
- Nb WC : 1
- Nb salle de bain : 1
- Nb salle de bain : 1
- Type de chauffage : Individuel
- Nature du chauffage : Electricite
- Type de cuisine : Simple
- Travaux à prévoir : Non

Description
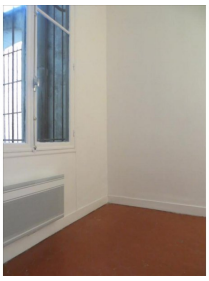
Location appartement T4 PLACE JEAN JAURES 13006 Marseille
Appartement rénové de 107m² situé dans le quartier de Plaine, proche de toutes les commodités, dans un immeuble ancien au 1er étage avec ascenseur.
Il se compose d'un hall d'entrée, un grand séjour, une cuisine indépendante avec un petit balcon donnant sur la cour intérieure de l'immeuble, deux chambres, une chambrette et un bureau/dressing, une salle de bains et un wc séparé. Tomettes au sol, double vitrage, belle hauteur sous plafond, cheminées décoratives en marbre, eau chaude et chauffage individuels électriques. Assurance loyer impayé.
Disponible immédiatement
Adresse : 46 place Jean Jaures 13006 Marseille
Classe énergie : en cours
Honoraires de location : 669 €
Frais d'état des lieux : 321 €
Contact : 04 91 37 22 24
agence-rostand@micheldechabannes.fr