MDC transactions syndic gestion
Michel de Chabannes

appartement

MARSEILLE 06 (13006)

Prix : 147 000€

Résumé

Prix : 147 000€
Surface : 37 m²
Surface carrez : 36 m²
Pièces : 2
Type : Appartement
Ville : Marseille 13006
Honoraires : 8 000€

Détails du bien

- N° du mandat : 19914
- Pièces : 2
- Nb chambres : 1
- Surface habitable : 37 m²
- Accès handicapé : Oui
- Ascenseur : Oui
- étage : 2
- nb étage : 4
- Nb WC : 1
- Salle d'eau : 1
- Nature du chauffage : Electricite
- Type de cuisine : Americaine equipee
- Travaux à prévoir : Non
- Année de construction : 1930

Description
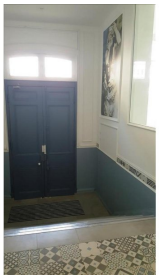
VENTE T2 DUPLEX CASTELLANE 13006 MARSEILLE
Quartier des Antiquaires, superbe rénovation de qualité dans bel immeuble ancien, détails soignés, ligne épurée, au calme, jamais habité, à 2 pas de Castellane. Expo Sud.
Baigné de lumière, charme de l'ancien alliant le confort du moderne. Parquet, double vitrage. Niveau 1: séjour, cuisine américaine équipée. Niveau 2 : une mezzanine intégrant une chambre, une salle d'eau.Hauteur sous plafond en mezzanine 1,90m. Prêt à habiter!
DPE vierge. Copropriété de 42 lots. Pas de procédure. Honoraires charge vendeur.
Pour visiter ce très beau duplex contactez votre agent immobilier au 06.13.19.20.15
e.amiel@micheldechabannes.fr