MDC transactions syndic gestion
Michel de Chabannes

appartement

MARSEILLE 06 (13006)

Prix : 299 000€

Résumé

Prix : 299 000€
Surface : 160 m²
Surface habitable : 160 m²
Pièces : 5
Type : Appartement
Ville : Marseille 13006
Honoraires : 18 000€
Charges : 110€
Taxe foncière : 1 120€

Description

Vente T5 Quartier Vauban 6e
Appartement 5 pièces dans immeuble avec cour privée classée.
Tres bien placé entre le centre ville et Vauban dans rue tres calme.
L'appartement se compose d'un hall d'entrée, de 3 chambres, une grande salle de bains, un séjour et une salle à manger, une belle cuisine indépendante. Proche des écoles, des transports, à 2 pas du vieux port, des commerces. Environnement calme et agreable.
DPE: D. quote part/an 1200€ nbre de lots 10
Contact: 06 14 55 41 90 ou 04.91.37.22.52

Détails du bien
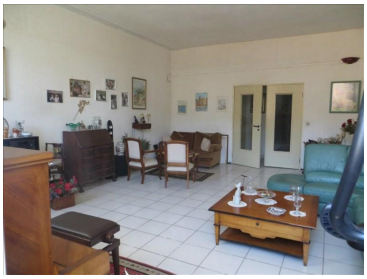
- N° du mandat : 18999
- Pièces : 5
- Nb chambres : 3
- Surface habitable : 160 m²
- étage : 1
- nb étage : 3
- Nb WC : 2
- Nb salle de bain : 1
- Nb salle de bain : 1
- Nature du chauffage : Electricite
- Type de cuisine : Independante
- Travaux à prévoir : Non
- Année de construction : 1900