MDC transactions syndic gestion
Michel de Chabannes

appartement

MARSEILLE 08 (13008)

Prix : 135 000€

Résumé

Prix : 135 000€
Surface : 50 m²
Surface carrez : 49 m²
Pièces : 2
Type : Appartement
Ville : Marseille 13008
Terasse : Oui
Piscine : Non
Honoraires : 7 000€
Charges : 45€
Taxe foncière : 773€

Détails du bien

- N° du mandat : 19958
- Pièces : 2
- Nb chambres : 1
- Surface habitable : 50 m²
- Terasse : Oui
- Piscine : Non
- Accès handicapé : Oui
- Ascenseur : Oui
- étage : 1
- nb étage : 7
- Nb WC : 1
- Salle d'eau : 1
- Parking intérieur : Oui
- Type de chauffage : Individuel
- Nature du chauffage : Electricite
- Type de cuisine : Americaine
- Travaux à prévoir : Non
- Année de construction : 2007

Description

Vente appartement Type T2 Loué ROUET / LOUVAIN 13008 Marseille
Idéalement situé au premier étage d'une copropriété récente fermée et sécurisée à deux pas de l'Hopital Saint, trés agréable, appartement T2 en parfait état avec Grande Terrasse actuellement loué 650 € / mois et VENDU LOUE. Il se compose d'une grande pièce à vivre avec cuisine U.S , ouvrant sur la terrasse, une chambre, salle d'eau et wc indépendant. Appartement vendu avec un emplacement de parking privatif en sous-sol .
Situation géographique idéale s proche de toutes les commodités.
Charges annuelles : 540 €, D.P.E : C, Copro de 28 Lots.
Honoraires charge vendeur. Pas de procédures en cours.
CONTACT POUR VISITES : 06.21.68.47.61

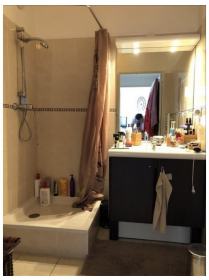
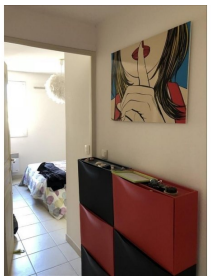
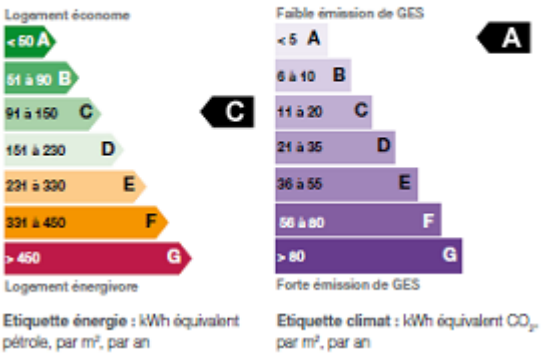
Performances énergétique