MDC transactions syndic gestion
Michel de Chabannes

appartement

MARSEILLE 12 (13012)

Prix : 695€

Résumé

Prix : 695€
Surface : 64 m²
Surface habitable : 64 m²
Pièces : 3
Type : Appartement
Ville : Marseille 13012
Balcon : Oui
Piscine : Non
Honoraires : 832€
Charges : 160€
Dépôt de garantie : 535€

Détails du bien

- N° du mandat : 17135
- Pièces : 3
- Nb chambres : 2
- Surface habitable : 64 m²
- Balcon : Oui
- Piscine : Non
- Accès handicapé : Non
- Ascenseur : Non
- étage : 4
- nb étage : 4
- Nb WC : 1
- Nb salle de bain : 1
- Nb salle de bain : 1
- Parking extérieur : Oui
- Type de chauffage : Collectif
- Nature du chauffage : Gaz
- Type de cuisine : Amenagee
- Travaux à prévoir : Non
- Année de construction : 1960

Description
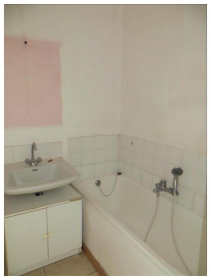
Location appartement T3 BEAUMONT 13012 MARSEILLE
Situé dans résidence semi-récente fermée et sécurisée avec un petit parc végétalisé, proche du noyau villageois du quartier de Beaumont, appartement de type T3 traversant de 64 m² refait il y a quelques années au 4ème et dernier étage sans ascenseur.
Il se compose d'un séjour s'ouvrant sur un balcon et d'une cuisine indépendante séparés par un hall d'entrée, de deux chambres, d'une salle de bains et d'un wc séparé.
Double vitrage, chauffage collectif, volets roulants électriques et parking libre dans la résidence.
Disponible immédiatement
Adresse : résidence les Balioz - 30 av de la Petite Suisse 13012 Marseille
Classe énergie : DPE Vierge
Honoraires de location : 640 €
Frais d'état des lieux : 192 €
Contact : 04 91 37 22 52
agence-rostand@micheldechabannes.fr