MDC transactions syndic gestion
Michel de Chabannes

appartement

MARSEILLE 08 (13008)

Prix : 410 000€

Résumé

Prix : 410 000€
Surface : 100 m²
Surface habitable : 100 m²
Pièces : 3
Type : Appartement
Ville : Marseille 13008
Honoraires : 15 000€
Charges : 220€
Taxe foncière : 1 900€

Détails du bien

- N° du mandat : 19280
- Pièces : 3
- Nb chambres : 2
- Surface habitable : 100 m²
- Ascenseur : Oui
- étage : 2
- nb étage : 7
- Nb WC : 1
- Nb salle de bain : 1
- Nb salle de bain : 1
- Salle d'eau : 1
- Nature du chauffage : Fuel
- Type de cuisine : Equipee
- Travaux à prévoir : Non

Description

A VENDRE T3 PARADIS-MONTICELLI 13008 MARSEILLE.
Très bel appartement entièrement rénové et idéalement situé en plein coeur du 8è arrondissement (proximité immédiate des écoles et commerces). Il se compose d'un grand hall, d'un salon avec cuisine ouverte haut de gamme (îlot central), de deux chambres de belle dimension avec dressing, d'une très belle salle de bains (baignoire balnéo et douche à l'italienne), d'un WC séparé avec point d'eau. Prestations de qualité.
DPE D. Copropriété 14 lots. Charges annuelles : 2600€.
Possibilité Professionnel ou Médecin.
Contactez votre agent commercial au 06.25.35.45.19 ou 06.09.85.20.35
agence-rodocanachi@micheldechabannes.fr

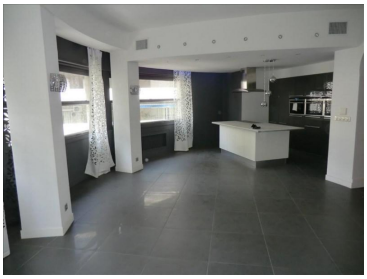
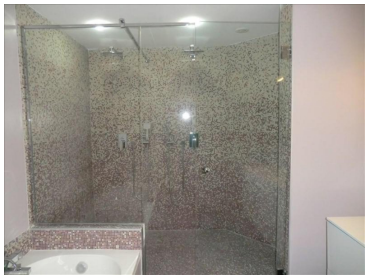
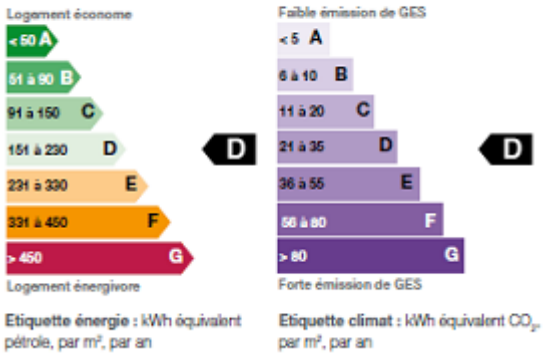
Performances énergétique