MDC transactions syndic gestion
Michel de Chabannes

appartement

MARSEILLE 08 (13008)

Prix : 358 500€

Résumé

Prix : 358 500€
Surface : 90 m²
Surface carrez : 86 m²
Pièces : 4
Type : Appartement
Ville : Marseille 13008
Honoraires : 8 500€
Charges : 160€
Taxe foncière : 2 200€

Détails du bien

- N° du mandat : 19464
- Pièces : 4
- Nb chambres : 3
- Surface habitable : 90 m²
- Accès handicapé : Oui
- Ascenseur : Oui
- étage : 6
- nb étage : 7
- Nb WC : 2
- Nb salle de bain : 1
- Nb salle de bain : 1
- Salle d'eau : 1
- Nature du chauffage : Electricite
- Type de cuisine : Americaine
- Travaux à prévoir : Non

Description

A VENDRE T4 DUPLEX AVEC TERRASSES ED. HERRIOT 13008
Bel appartement en parfait état, Exposition Sud, vue dégagée, proche de toutes commodités.
Hall, séjour climatisé avec cuisine ouverte s'ouvrant sur la première terrasse de 10.54 m², 1ère et seconde chambre, salle de bains, wc.
Etage : bureau, 3ème chambre donnant sur la seconde terrasse 13.37 m², salle d'eau avec wc.
Nombreux rangements. Box en supplément.
DPE : C - Charges annuelles : 1920 € - 24 lots
Contacter l'agent commercial : Chantal de Kerhor
06.09.85.20.35 - chdekerhor@gmail.com

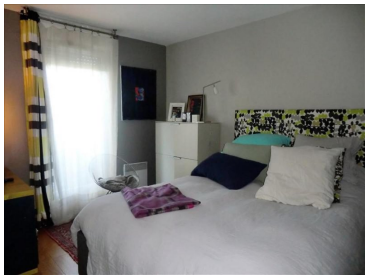
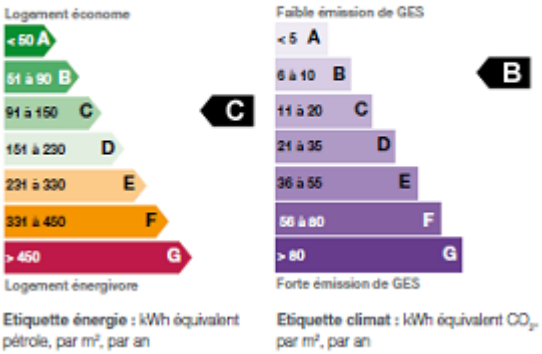
Performances énergétique