MDC transactions syndic gestion
Michel de Chabannes

appartement

MARSEILLE 08 (13008)

Prix : 375 000€

Résumé

Prix : 375 000€
Surface : 115 m²
Surface carrez : 113 m²
Pièces : 4
Type : Appartement
Ville : Marseille 13008
Honoraires : 15 000€
Charges : 330€
Taxe foncière : 2 300€

Détails du bien

- N° du mandat : 19537
- Pièces : 4
- Nb chambres :
- Surface habitable : 115 m²
- Ascenseur : Oui
- étage : 3
- nb étage : 12
- Nb WC : 2
- Nb salle de bain : 1
- Nb salle de bain : 1
- Salle d'eau : 1
- Parking extérieur : Oui
- Nb caves : 1
- Nature du chauffage : Gaz
- Type de cuisine : Equipee
- Travaux à prévoir : Non
- Année de construction : 1960

Description
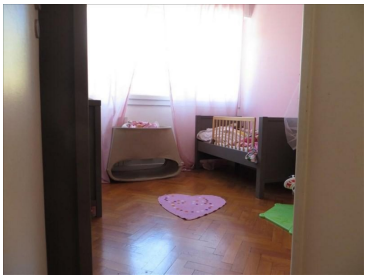
A vendre T4/5 Haut Wulfram Puget 13008 MARSEILLE
Très bel appartement en bon état, dans une résidence privée et sécurisée au calme absolu, proche des écoles, des commerces et des transports. Le bien se situe en étage élevé et se compose; d'un hall d'entrée, d'un double séjour (pouvant être transformé en 4eme chambre), une cuisine indépendante avec sa loggia, un coin nuit qui dessert trois chambres dont une suite parentale avec sa salle de bain et son wc, une salle d'eau, un wc. Double vitrage dans tout l'appartement, une cave et une place de parking exterieur complete ce bien. DPE D. Nombre de lots: 219. Quotte part charges annuelles: 3900€ .
Contact: 06.14.55.41.90 ou 04.91.37.22.52
laurence.eouzan@micheldechabannes.fr