MDC transactions syndic gestion
Michel de Chabannes

appartement

MARSEILLE 06 (13006)

Prix : 147 000€

Résumé

Prix : 147 000€
Surface : 64 m²
Surface habitable : 64 m²
Pièces : 2
Type : Appartement
Ville : Marseille 13006
Balcon : Oui
Honoraires : 7 000€
Charges : 40€
Taxe foncière : 800€

Description

VENTE TYPE 2 13006 MARSEILLE
Vente Appartement T2 avec Studio VAUBAN 13006.
Idéalement situé, en 1er étage d'un immeuble ancien de type trois fenêtres Marseillais à deux pas du village de Vauban, agréable appartement de type 2, traversant, à rafraichir, il se compose d'une cuisine, d'une salle d'eau, d'une chambre, d'une pièce à vivre avec accès sur un balcon en coursive. Est également vendu avec cet appartement un studio indépendant avec accès sur la même coursive. Situation géographique idéale, il bénéficie d'une vue dégagée. Charges annuelles 480 €. Copropriété de 3 lots. DPE : D.
Contact : 04.91.37.22.52 ou 06.21.68.47.61 bjourdan@micheldechabannes.fr

Détails du bien
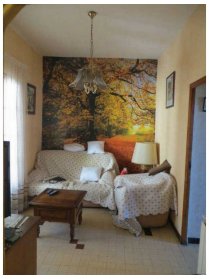
- N° du mandat : 19319
- Pièces : 2
- Nb chambres : 1
- Surface habitable : 64 m²
- Balcon : Oui
- étage : 1
- nb étage : 2
- Nb WC : 2
- Salle d'eau : 1
- Nature du chauffage : Gaz
- Type de cuisine : Simple
- Travaux à prévoir : Non
- Année de construction : 1900