MDC transactions syndic gestion
Michel de Chabannes

appartement

MARSEILLE 02 (13002)

Prix : 730€

Résumé

Prix : 730€
Surface : 43 m²
Surface habitable : 43 m²
Pièces : 2
Type : Appartement
Ville : Marseille 13002
Balcon : Oui
Piscine : Non
Garages / Boxes : Oui
Honoraires : 559€
Charges : 60€
Dépôt de garantie : 670€

Détails du bien

- N° du mandat : 17135
- Pièces : 2
- Nb chambres : 1
- Surface habitable : 43 m²
- Balcon : Oui
- Piscine : Non
- Accès handicapé : Oui
- Ascenseur : Oui
- étage : 4
- nb étage : 8
- Nb WC : 1
- Salle d'eau : 1
- Garages / Boxes : Oui
- Type de chauffage : Individuel
- Nature du chauffage : Electricite
- Type de cuisine : Americaine amenagee
- Travaux à prévoir : Non
- Année de construction : 2017

Description
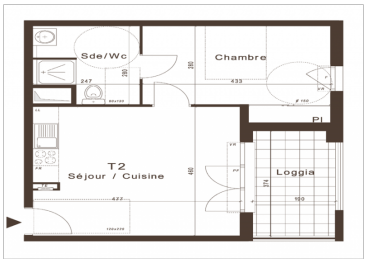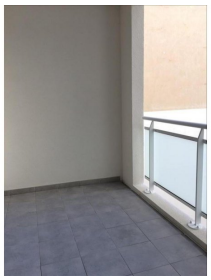
Location appartement neuf T2 JOLIETTE 13002 Marseille
Dans le quartier de la Joliette, à proximité des Docks, des terrasses du port, de la Major et de tous les transports en commun, appartement type 2 de 43m² encore jamais occupé, situé au 4eme étage avec ascenseur d'un immeuble neuf livré cette année. Il se compose d'un séjour donnant accès à un balcon au calme, une cuisine américaine aménagée, une chambre avec placard, une salle d'eau avec wc, ainsi qu'un garage en sol-sol. Carrelage au sol, double vitrage, chauffage individuel électrique et eau chaude collective inclue dans les charges.
Exposition : Nord / Est - Vue sur cour
Disponible immédiatement
Adresse : "Le Major" 3 rue Mazenod 13002 Marseille
Classe énergie : en cours
Honoraires de location : 430 €
Frais d'état des lieux : 129 €
Contact : 04 91 37 22 24
agence-rostand@micheldechabannes.fr