MDC transactions syndic gestion
Michel de Chabannes

appartement

MARSEILLE 06 (13006)

Prix : 280€

Résumé

Prix : 280€
Surface : 15 m²
Surface habitable : 15 m²
Pièces : 1
Type : Appartement
Ville : Marseille 13006
Piscine : Non
Honoraires : 195€
Charges : 20€
Dépôt de garantie : 260€

Description

Location Chambre CASTELLANE / PARADIS 13006 Marseille
Chambre meublée et équipée de 15m² situé au 4ème et dernier étage avec ascenseur d'un bel immeuble ancien à promixité de toutes les commodités, transports et commerces. Récemment rénovée, elle se compose de 2 espaces : un côté cuisine/douche, l'autre chambre/bureau. WC sur le palier. Double vitrage, possibilité de Wifi. Electricité non incluse. Non fumeur. Idéal étudiant.
Disponible IMMEDIATEMENT
Adresse : 172 rue Paradis, 13006 Marseille.
Classe énergie : en cours
Honos : 150 euro + Frais EDL : 45 euro.
Contact : 04 91 37 22 75

Détails du bien
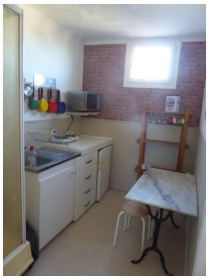
- N° du mandat : 17134
- Pièces : 1
- Nb chambres :
- Surface habitable : 15 m²
- Piscine : Non
- Accès handicapé : Non
- Ascenseur : Oui
- étage : 4
- Nb WC : 1
- Salle d'eau : 1
- Type de chauffage : Individuel
- Nature du chauffage : Electricite
- Type de cuisine : Equipee
- Travaux à prévoir : Non