MDC transactions syndic gestion
Michel de Chabannes

appartement

MARSEILLE 06 (13006)

Prix : 110 000€

Résumé

Prix : 110 000€
Surface : 41 m²
Surface habitable : 41 m²
Pièces : 1
Type : Appartement
Ville : Marseille 13006
Honoraires : 6 000€
Charges : 60€
Taxe foncière : 675€

Description

Vente Appartement T1 CASTELLANE 13006
Idéalement situé, sur l'arrière au calme absolu au premier étage d'un immeuble ancien, à deux pas de la place Castellane, trés agréable grand et lumineux appartement Type T1. Il se compose, d'une vaste pièce à vivre climatisée avec vue dégagée, une cuisine indépendante amménagée, une salle de bain avec wc. Appartement avec du charme coeur du sixième arrondissement avec toutes les commodités et transports en commun au pied de l'immeuble.
Charges annuelles : 720 €, copro de 10 Lots, D.P.E : B
bjourdan@micheldechabannes.fr.
Contact : 06.21.68.47.61 ou 04.91.37.22.52

Détails du bien

- N° du mandat : 19697
- Pièces : 1
- Nb chambres :
- Surface habitable : 41 m²
- étage : 1
- nb étage : 5
- Nb WC : 1
- Nb salle de bain : 1
- Nb salle de bain : 1
- Nature du chauffage : Electricite
- Type de cuisine : Independante
- Travaux à prévoir : Non
- Année de construction : 1900

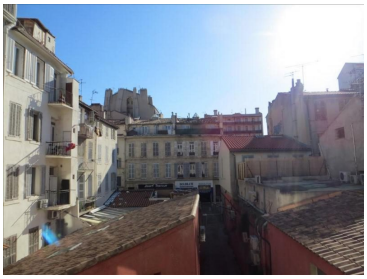

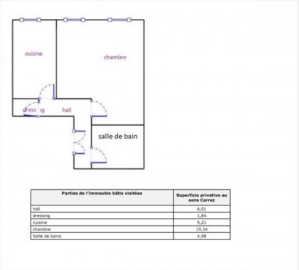

Parties de l'immeuble bâti visitées	Superficie privative au sens Carrez
hall	0,71
dressing	1,84
cuisine	5,21
chambre	15,34
Salle de bains	4,98

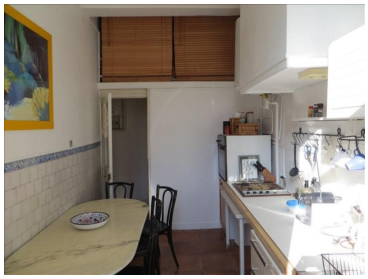
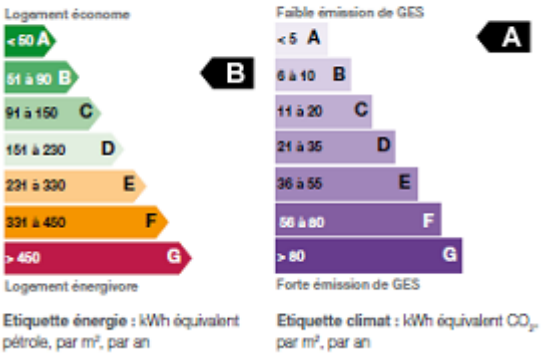
Performances énergétique