MDC transactions syndic gestion
Michel de Chabannes

appartement

MARSEILLE 06 (13006)

Prix : 99 000€

Résumé

Prix : 99 000€
Surface : 42 m²
Surface habitable : 42 m²
Pièces : 2
Type : Appartement
Ville : Marseille 13006
Honoraires : 6 000€
Charges : 60€
Taxe foncière : 455€

Description

Vente appartement T2 COURS JULIEN 13006 Marseille.
Idéalement situé, au calme absolu, au troisième étage d'un immeuble ancien, entre la Plaine et le Cours Julien, agréable appartement Type T2 à rafraichir. Il secompose d'un séjour avec vue dégagée, une cuisine indémendante pouvant etre ouverte sur le salon, une chambre et salle d'eau. Appartement très lumineux dans immeuble bien entretenu à l'abrit dans cour intérieure.
Charges annuelles : 700 €. D.P.E : D. Copropriété de 20 Lots. Pas de procédure en cours. Honoraires charge vendeur.
Contact : 06.21.68.47.61 bjourdan@micheldechabannes.fr

Détails du bien

- N° du mandat : 19678
- Pièces : 2
- Nb chambres : 1
- Surface habitable : 42 m²
- étage : 2
- nb étage : 4
- Nb WC : 1
- Salle d'eau : 1
- Nature du chauffage : Electricite
- Type de cuisine : Simple
- Travaux à prévoir : Non
- Année de construction : 1920

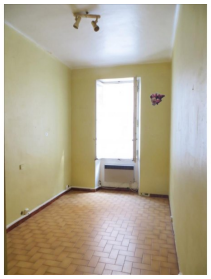
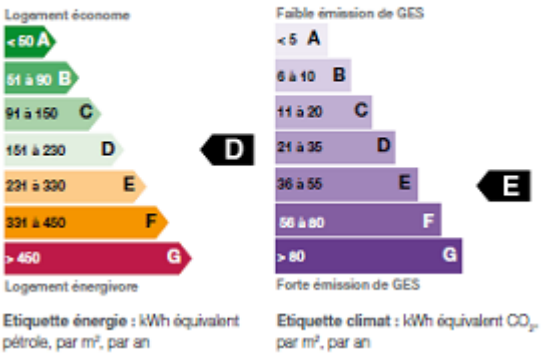
Performances énergétique