MDC transactions syndic gestion
Michel de Chabannes

appartement

MARSEILLE 05 (13005)

Prix : 115 000€

Résumé

Prix : 115 000€
Surface : 50 m²
Surface carrez : 50 m²
Pièces : 3
Type : Appartement
Ville : Marseille 13005
Balcon : Oui
Honoraires : 6 000€
Charges : 146€
Taxe foncière : 571€

Description

Vente appartement T3 13005 Marseille
Prox St Pierre; Adorable T3 traversant (N/S) au 5ème et dernier étage sans ascenseur, dans une copropriété entretenue, composée de 10 lots et 1752 € de charges/an (chauffage collectif). Ce T3 propose de beaux volumes, avec un hall d'entrée, un séjour plein SUD et vue dégagée, 2 chambres, une cuisine indépendante accompagné d'un balcon fermé, une salle de bains + WC. Double vitrage, aucun vis-à-vis, belles hauteurs sous plafond. Idéal Jeune couple pour investissement. Contactez votre agent immobilier au 04.95.08.04.08

Détails du bien

- N° du mandat : 19126
- Pièces : 3
- Nb chambres : 2
- Surface habitable : 50 m²
- Balcon : Oui
- étage : 5
- nb étage : 5
- Nb WC : 1
- Nb salle de bain : 1
- Nb salle de bain : 1
- Nature du chauffage : Gaz
- Type de cuisine : Independante
- Travaux à prévoir : Non
- Année de construction : 1960

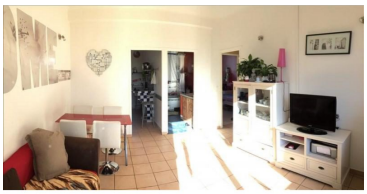
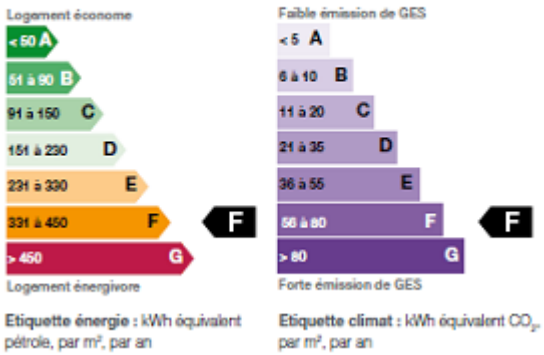
Performances énergétique