MDC transactions syndic gestion
Michel de Chabannes

appartement

MARSEILLE 10 (13010)

Prix : 78 000€

Résumé

Prix : 78 000€
Surface : 26 m²
Surface habitable : 26 m²
Pièces : 1
Type : Appartement
Ville : Marseille 13010
Balcon : Oui
Piscine : Non
Honoraires : 5 000€
Charges : 70€
Taxe foncière : 648€

Détails du bien

- N° du mandat : 18779
- Pièces : 1
- Nb chambres : 1
- Surface habitable : 26 m²
- Balcon : Oui
- Piscine : Non
- Accès handicapé : Non
- Ascenseur : Oui
- étage : 1
- nb étage : 8
- Nb WC : 1
- Salle d'eau : 1
- Parking intérieur : Oui
- Type de chauffage : Individuel
- Nature du chauffage : Electricite
- Type de cuisine : Americaine
- Travaux à prévoir : Non
- Année de construction : 1980

Description

Vente appartement studio + parking 13010 Marseille, adorable studio refait entièrement à neuf, au 1er étage avec ascenseur d'un immeuble bien entretenu semi-récent. Idéalement situé, il se compose d'un petit hall d'entrée, une pièce principale ouvrant sur un balcon, une cuisine américaine aménagée, une salle de douche avec W.C, un dressing. Place de parking vendue avec le studio. Idéal investisseurs. Locataire en place (fin du bail janvier 2016). Copropriété de 40 lots. 831 € charges/an .DPE D. Mandat n°18779. Contactez votre agent immobilier : 04.95.08.04.08

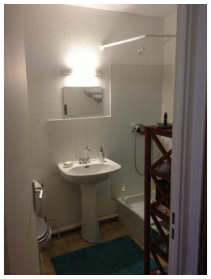
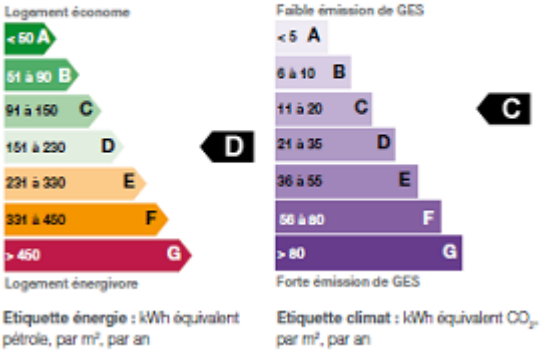
Performances énergétique