MDC transactions syndic gestion
Michel de Chabannes

appartement

MARSEILLE 02 (13002)

Prix : 239 000€

Résumé

Prix : 239 000€
Surface : 67 m²
Surface carrez : 67 m²
Pièces : 3
Type : Appartement
Ville : Marseille 13002
Terasse : Oui
Honoraires : 9 000€
Charges : 80€
Taxe foncière : 1 339€

Description

VENTE T3 PX JOLIETTE-LA MAJOR 13002 MARSEILLE.
Produit INVESTISSEUR
T3 dans belle résidence récente et sécurisée avec locataire en place jusqu'en 2020. Il se compose d'un séjour donnant sur cuisine US, deux chambres, une salle de bain et un WC. un parking en sous-sol complète ce bien. Le quartier en plein essor offre toutes les commodités (accès autoroute, commerces, tram, restaurants, salle de concerts, centres commerciaux), et ne cesse de se developper. DPE : C Bien en copropriété de 129 lots. Pas de procédure en cours. Charges annuelles:960€. Honoraires charge vendeur. Contact: Delphine de Chabannes 06 73 69 05 49 delphinemdc@micheldechabannes.fr

Détails du bien

- N° du mandat : 19862
- Pièces : 3
- Nb chambres : 2
- Surface habitable : 67 m²
- Terasse : Oui
- Accès handicapé : Oui
- Ascenseur : Oui
- étage : 4
- nb étage : 6
- Nb WC : 1
- Nb salle de bain : 10
- Nb salle de bain : 10
- Parking intérieur : Oui
- Nature du chauffage : Electricite
- Type de cuisine : Americaine
- Travaux à prévoir : Non
- Année de construction : 2008

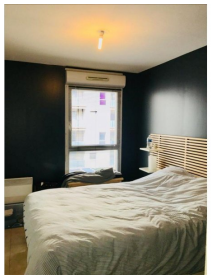
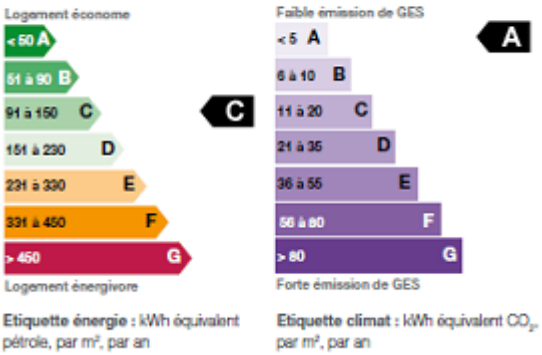
Performances énergétique