MDC transactions syndic gestion
Michel de Chabannes

appartement

MARSEILLE 06 (13006)

Prix : 125 000€

Résumé

Prix : 125 000€
Surface : 35 m²
Surface habitable : 35 m²
Pièces : 2
Type : Appartement
Ville : Marseille 13006
Honoraires : 5 000€
Charges : 20€

Description

VENTE T2 PX VAUBAN 13006 MARSEILLE
Appartement de type 2 en très bon état général, Rue de la Martinique, proche de toutes commodités, en rez de chaussée, au sein d'une petite copropriété, peu de charges.
Il se compose d'un séjour avec cuisine US, chambre, dégagement avec grand rangement, salle d'eau avec WC.
DPE : vierge - Charges annuelles : 240 € - Pas de procédure en cours - 3 lots - Honoraires charge vendeur.
Contacter l'agent commercial : Chantal de Kerhor 06.09.85.20.35
chdekerhor@gmail.com

Détails du bien
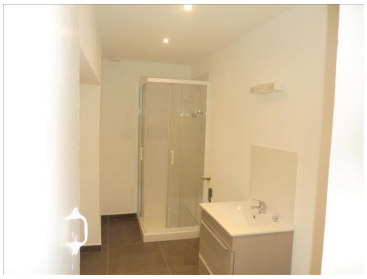
- N° du mandat : 19870
- Pièces : 2
- Nb chambres : 1
- Surface habitable : 35 m²
- nb étage : 3
- Nb WC : 1
- Salle d'eau : 1
- Nature du chauffage : Electricite
- Type de cuisine : Simple us
- Travaux à prévoir : Non