MDC transactions syndic gestion
Michel de Chabannes

appartement

MIRAMAS (13140)

Prix : 110 000€

Résumé

Prix : 110 000€
Surface : 49 m²
Surface carrez : 49 m²
Pièces : 2
Type : Appartement
Ville : Miramas 13140
Terasse : Oui
Honoraires : 5 500€
Charges : 802€

Description

Vend appartement type 2 13140 Miramas
Dans une résidence calme et sécurisée prés du centre ville.
Il se compose d'une entrée sur sejour/ salon avec une cusine aménagée donnant sur un terrasse tres lumineuse.
Un salle d'eau avec meuble et douche, WC indépendant, placard dans le couloir et un chambre individuelle de 15m² tres bien éclairée. Un garage également disponible de 15m² avec rangement au prix de 10 000€. Procédure en cours: façade
Proximité: commerce, coiffeur, et écoles.
Classe énergétique: D
Contact: 04.42.56.36.88 ou bien 06.43.62.88.64
Email: mdec.provence@orange.fr

Détails du bien

- N° du mandat : 19933
- Pièces : 2
- Nb chambres : 1
- Surface habitable : 49 m²
- Terasse : Oui
- étage : 1
- nb étage : 2
- Nb WC : 1
- Salle d'eau : 1
- Parking extérieur : Oui
- Nature du chauffage : Electricite
- Type de cuisine : Amenagee
- Travaux à prévoir : Non
- Année de construction : 2008

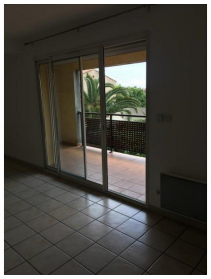
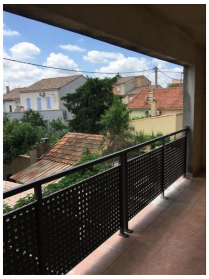
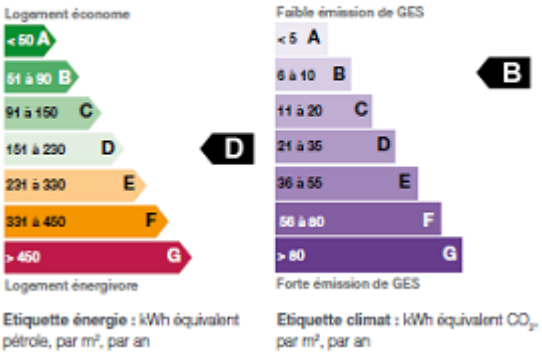
Performances énergétique