MDC transactions syndic gestion
Michel de Chabannes

appartement

MARSEILLE 03 (13003)

Prix : 860€

Résumé

Prix : 860€
Surface : 45 m²
Surface habitable : 45 m²
Pièces : 2
Type : Appartement
Ville : Marseille 13003
Terasse : Oui
Piscine : Non
Honoraires : 585€
Charges : 60€
Dépôt de garantie : 800€

Détails du bien

- N° du mandat : 17134
- Pièces : 2
- Nb chambres : 1
- Surface habitable : 45 m²
- Terasse : Oui
- Piscine : Non
- Accès handicapé : Non
- Ascenseur : Oui
- étage : 5
- nb étage : 5
- Nb WC : 1
- Nb salle de bain : 1
- Nb salle de bain : 1
- Parking intérieur : Oui
- Type de chauffage : Individuel
- Nature du chauffage : Electricite
- Type de cuisine : Americaine
- Travaux à prévoir : Non
- Année de construction : 2018

Description

Location appartement T2 TERRASSE PROX JOLIETTE 13003 Marseille
Au 5e et dernier étage d'un immeuble neuf aux normes BBC (bâtiment basse consommation), à proximité immédiate de l'Hopital Européen, de la Joliette, des Terrasses du Port et des Docks, superbe Type 2 , de 45 m2 avec vaste terrasse de 40 m2 et vue dégagée, composé d'une entrée, un séjour avec cuisine US, aménagée et équipée four/plaques/hotte, une chambre avec placard, d'une salle de bains avec wc.
Place de parking en sous-sol incluse.
Adresse : 7 rue de Ruffi, Rés. Coeur Euromed II, 13003 Marseille.
Disponible immédiatement.
DPE : Classe énergie A (très économe).
Honoraires : 450 euro + Frais EDL : 135 euro.
Contact : mathias@groupe-pmr.com
tel : 06.62.85.10.90

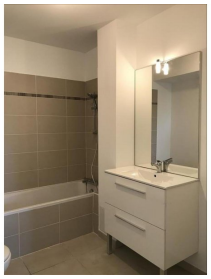
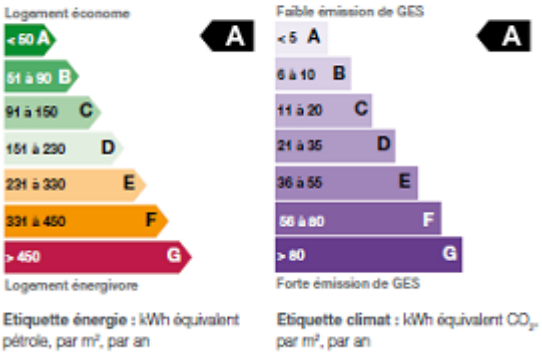
Performances énergétique