MDC transactions syndic gestion
Michel de Chabannes

appartement

MARSEILLE 08 (13008)

Prix : 560 000€

Résumé

Prix : 560 000€
Surface : 140 m²
Surface carrez : 137 m²
Pièces : 4
Type : Appartement
Ville : Marseille 13008
Balcon : Oui
Terasse : Oui
Piscine : Oui
Honoraires : 15 000€
Charges : 740€
Taxe foncière : 2 857€

Détails du bien

- N° du mandat : 19989
- Pièces : 4
- Nb chambres : 3
- Surface habitable : 140 m²
- Surface séjour : 51.00
- Balcon : Oui
- Terasse : Oui
- Piscine : Oui
- Ascenseur : Oui
- nb étage : 15
- Nb WC : 20
- Nb salle de bain : 2
- Nb salle de bain : 2
- Nb caves : 1
- Type de cuisine : Equipee
- Travaux à prévoir : Non

Description

VENTE APPARTEMENT DE TYPE 4 CDT ROLLAND 13008
Au sein d'une résidence luxueuse avec tennis et piscine, cet appartement traversant, très lumineux en parfait état se compose comme suit :
Hall d'entrée, vaste séjour climatisé s'ouvrant sur la terrasse ouest avec une jolie vue sur les jardins et mer, cuisine entièrement équipée (exposition Est) avec ouverture sur un balcon, 2 chambres (dont chambre parentale climatisée avec sa salle d'eau, dressing et wc) donnant sur la terrasse, 3ème chambre (ou bureau), salle d'eau, wc séparé.
DPE : D - Pas de procédur en cours - Charges annuelles : 8636 € - 300 lots - Honoraires charge vendeurs

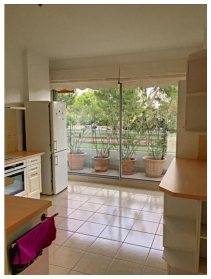
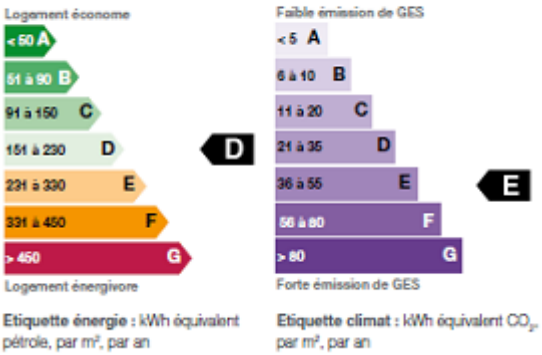
Performances énergétique