MDC transactions syndic gestion
Michel de Chabannes

appartement

MARSEILLE 08 (13008)

Prix : 395 000€

Résumé

Prix : 395 000€
Surface : 90 m²
Surface carrez : 90 m²
Pièces : 4
Type : Appartement
Ville : Marseille 13008
Terasse : Oui
Garages / Boxes : Oui
Honoraires : 15 800€
Charges : 2 640€
Taxe foncière : 2 380€

Description

VENTE T4 PROX CDT ROLLAND 13008 MARSEILLE
Dans une résidence récente et sécurisée, appartement de type 4 en parfait état composé de 3 chambres, 2 salles de bain, 2 WC, d'un séjour donnant sur une belle terrasse ensoleillée de 20m² au calme et d'une cuisine indépendante. Climatisé et situé à deux pas de tous les commerces de la rue Paradis ce bien vous séduira par son emplacement idéal, sa clarté et sa terrasse avec sa vue dégagée. Box inclus en sous-sol. Charges annuelles: 2640€. Taxe foncière: 2375€. DPE: vierge. Pas de procédure en cours. Copropriété de 80 lots. Contact: Delphine de Chabannes O6 73 69 05 49 ou Benoit Jourdan 06 21 68 47 61 delphinemdc@micheldechabannes.fr

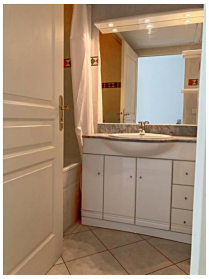

Détails du bien

- N° du mandat : 19995
- Pièces : 4
- Nb chambres : 3
- Surface habitable : 90 m²
- Terasse : Oui
- Accès handicapé : Oui
- Ascenseur : Oui
- étage : 3
- nb étage : 6
- Nb WC : 2
- Nb salle de bain : 1
- Nb salle de bain : 1
- Salle d'eau : 1
- Garages / Boxes : Oui
- Nature du chauffage : Electricite
- Type de cuisine : Independante
- Travaux à prévoir : Non
- Année de construction : 2004