MDC transactions syndic gestion
Michel de Chabannes

appartement

SALON DE PROVENCE (13300)

Prix : 825€

Résumé

Prix : 825€
Surface : 0 m²
Pièces : 4
Type : Appartement
Ville : Salon de provence 13300
Terasse : Oui
Piscine : Non
Honoraires : 740€
Charges : 85€
Dépôt de garantie : 740€

Détails du bien

- N° du mandat : 20013
- Pièces : 4
- Nb chambres : 3
- Surface habitable : 0 m²
- Terasse : Oui
- Piscine : Non
- Accès handicapé : Non
- Ascenseur : Non
- étage : 3
- nb étage : 5
- Nb WC : 1
- Salle d'eau : 1
- Type de chauffage : Individuel
- Nature du chauffage : Gaz
- Type de cuisine : Amenagee
- Travaux à prévoir : Non

Description
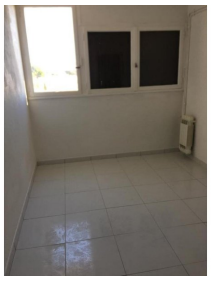
LOUE appartement de type 4 dans l'agglomération de Salon de Provence 13300. Résidence calme, l'appartement est situé au 3eme étage sans ascenseur. Il se compose d'une entrée sur cuisine amménagée, équipée refaite à neuf, séjour /salle à manger, loggia attenante à la cuisine. Trois chambres, salle d'eau et WC indépendant , chauffage individuel au gaz de ville
Classe énergetique: vierge
Contact: 04.42.56.36.88 ou 06.43.62.88.64
Disponible: immédiatement
Adresse: Chemin de noyers batiment C5 Salon de Provence