MDC transactions syndic gestion
Michel de Chabannes

appartement

MARSEILLE 08 (13008)

Prix : 580 000€

Résumé

Prix : 580 000€
Surface : 138 m²
Surface carrez : 138 m²
Pièces : 5
Type : Appartement
Ville : Marseille 13008
Terasse : Oui
Honoraires : 20 000€
Charges : 240€
Taxe foncière : 1 362€

Description

VENTE T5 PARADIS FARGES 13008 Marseille
Bel appartement de type 5 avec petite terrasse, traversant, lumiineux, haussmannien, en parfait état, proche de toutes commodités. Il se compose comme suit : Joli hall d'entrée, cuisine US équipée et séjour climatisé s'ouvrant sur la terrasse (exposition Ouest), salon (pouvant être une 4ème chambre), 3 chambres (dont suite parentale avec son bureau et sa salle d'eau), salle de bains avec wc, wc séparé, nombreux rangements. Cave et chambre de service. Possibilité parking à la location. DPE : C - Charges annuelles : 2 880 € - Pas de procédure en cours - 5 lots - Honoraires charge vendeur.
Contacter l'agent commercial : Chantal de Kerhor 06 09 85 20 35
chdekerhor@gmail.com

Détails du bien

- N° du mandat : 20034
- Pièces : 5
- Nb chambres : 3
- Surface habitable : 138 m²
- Surface séjour : 27.00
- Terasse : Oui
- Ascenseur : Oui
- étage : 2
- nb étage : 4
- Nb WC : 2
- Nb salle de bain : 1
- Nb salle de bain : 1
- Salle d'eau : 1
- Nb caves : 1
- Nature du chauffage : Gaz
- Type de cuisine : Americaine equipee
- Travaux à prévoir : Non
- Année de construction : 1860

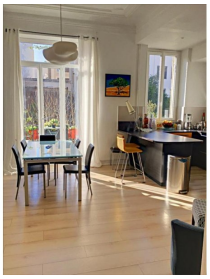
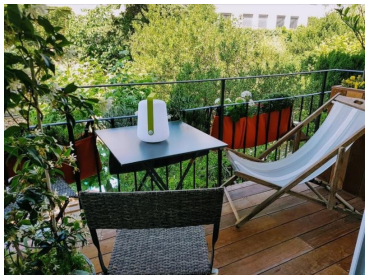
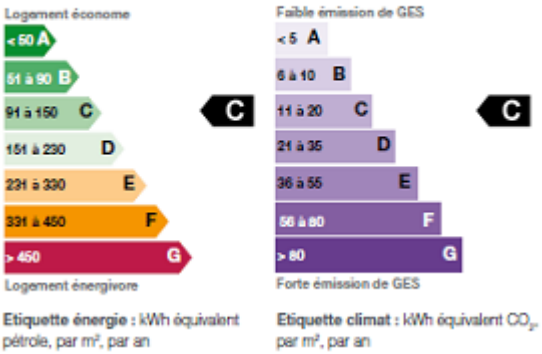
Performances énergétique