MDC transactions syndic gestion
Michel de Chabannes

appartement

MARSEILLE 06 (13006)

Prix : 650€

Résumé

Prix : 650€
Surface : 52 m²
Surface habitable : 52 m²
Pièces : 2
Type : Appartement
Ville : Marseille 13006
Piscine : Non
Honoraires : 676€
Charges : 40€
Dépôt de garantie : 610€

Description

Location appartement Type 2 Marseille
T2 PALAIS DE JUSTICE 13006
Au premier étage d'un immeuble ancien dans une rue calme à proximité de la Place Estrangin et du Palais de Justice, ce type 2 rénové de 52 m2 se compose d'un séjour, d'une cuisine indépendante, d'un large dégagement pour coin bureau, une chambre et une salle de bains avec wc. Double vitrage côté rue.
Disponible 18 juillet 2019
Adresse : 31 rue Roux de Brignoles, 13006 Marseille.
Classe énergie : en cours de réalisation.
Honoraires de location : 520 euro + Frais EDL : 156 euro.
Contact : 04 91 37 22 75

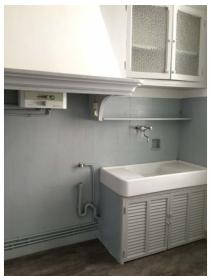

Détails du bien

- N° du mandat : 17134
- Pièces : 2
- Nb chambres : 1
- Surface habitable : 52 m²
- Piscine : Non
- Accès handicapé : Non
- Ascenseur : Non
- étage : 1
- nb étage : 4
- Nb WC : 1
- Nb salle de bain : 1
- Nb salle de bain : 1
- Type de chauffage : Individuel
- Nature du chauffage : Electricite
- Type de cuisine : Amenagee
- Travaux à prévoir : Non
- Année de construction : 1900