MDC transactions syndic gestion
Michel de Chabannes

appartement

MARSEILLE 08 (13008)

Prix : 380 000€

Résumé

Prix : 380 000€
Surface : 90 m²
Surface carrez : 91 m²
Pièces : 3
Type : Appartement
Ville : Marseille 13008
Balcon : Oui
Honoraires : 20 000€
Charges : 300€
Taxe foncière : 1 700€

Description

A VENDRE T 3/4 PROX DAUMIER 13008
Bel appartement, proche de toutes commodités, lumineux, au calme, belle copropriété. Double séjour parqueté, cuisine semi-équipée ouverte sur une grande loggia fermée (buanderie), deux chambres (dont une s'ouvre sur un balcon), salle de bains, wc séparé, nombreux rangements. Cave.
Possibilité d'un box à la location.
DPE : D GES : D
Charges annuelles : 3600 € - 58 lots
Contacter l'agent commercial : Chantal de Kerhor 06.09.85.20.35 ou Béatrice Picq 06.25.35.45.19

Détails du bien

- N° du mandat : 19342
- Pièces : 3
- Nb chambres : 2
- Surface habitable : 90 m²
- Balcon : Oui
- Ascenseur : Oui
- étage : 2
- nb étage : 4
- Nb WC : 1
- Nb salle de bain : 1
- Nb salle de bain : 1
- Nb caves : 1
- Type de cuisine : Semi-equipee
- Travaux à prévoir : Non
- Année de construction : 1962

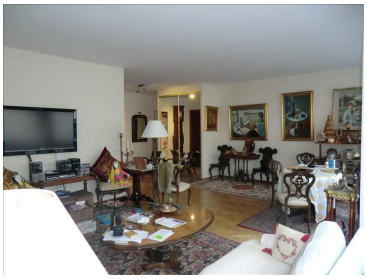
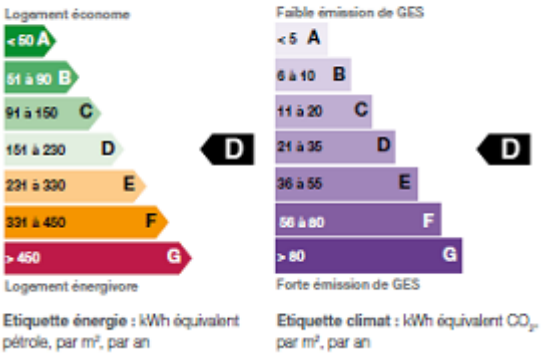
Performances énergétique