MDC transactions syndic gestion
Michel de Chabannes

appartement

MARSEILLE 07 (13007)

Prix : 475€

Résumé

Prix : 475€
Surface : 25 m²
Surface habitable : 25 m²
Pièces : 1
Type : Appartement
Ville : Marseille 13007
Terasse : Non
Piscine : Non
Honoraires : 325€
Charges : 15€
Dépôt de garantie : 460€
Taxe d'habitation : 0€
Taxe foncière : 0€

Détails du bien

- N° du mandat : 347
- Pièces : 1
- Nb chambres :
- Surface habitable : 25 m²
- Terasse : Non
- Piscine : Non
- Accès handicapé : Non
- Ascenseur : Non
- étage : 2
- nb étage : 4
- Nb WC : 1
- Nb salle de bain : 1
- Nb salle de bain : 1
- Type de chauffage : Individuel
- Nature du chauffage : électrique radiateur
- Type de cuisine : Séparée
- Travaux à prévoir : Non
- Année de construction : 1900

Description
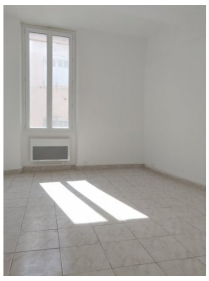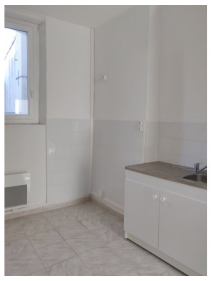
A louer T1 ST VICTOR ENDOUME 13007 MARSEILLE
Au 2ème étage sans ascenseur d'un immeuble marseillais, dans une petite rue calme située entre le Vieux Port et le quartier de St Victor, appartement de Type T1 récemment refait à neuf. Appartement traversant composé d'une cuisine indépendante, d'une salle d'eau avec douche et WC et d'une grande pièce principale ensoleillée avec vue sur les toits.
Disponible immédiatement - Adresse : 3 rue du Petit Chantier 13007 Marseille - Classe énergie : DPE Vierge - Honoraires de location : 250 EUR Frais d'état des lieux : 75 EUR - Contact : 04 91 37 22 24 ou agence-rostand@micheldechabannes.fr