MDC transactions syndic gestion
Michel de Chabannes

appartement

MARSEILLE 12 (13012)

Prix : 79 000€

Résumé

Prix : 79 000€
Surface : 26,64 m²
Surface carrez : 26,62 m²
Pièces : 1
Type : Appartement
Ville : Marseille 13012
Balcon : Oui
Taxe d'habitation : 0€
Taxe foncière : 673€

Description

Idéalement situé, au calme absolu, dans petite résidence semi récente sécurisée et arborée à deux pas de Saint Julien, au deuxième étage trés agréable studio en bon état. Il se compose d'une pièce à vivre avec cuisine us équipée, le tout ouvrant sur un balcon dans la verdure ainsi que d'une salle de bain avec wc.DPE : D, copro de 16 lots, pas de procédure en cours, charges annuelles 650 EUR, honoraires à la charge du vendeur, Contact pour visite : 06.21.68.47.61

Détails du bien

- N° du mandat : 20157
- Pièces : 1
- Nb chambres :
- Surface habitable : 26,64 m²
- Balcon : Oui
- étage : 2
- Nb WC : 1
- Nb salle de bain : 1
- Nb salle de bain : 1
- Type de cuisine : Américaine équipée
- Travaux à prévoir : Non
- Année de construction : 1970

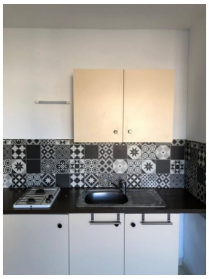
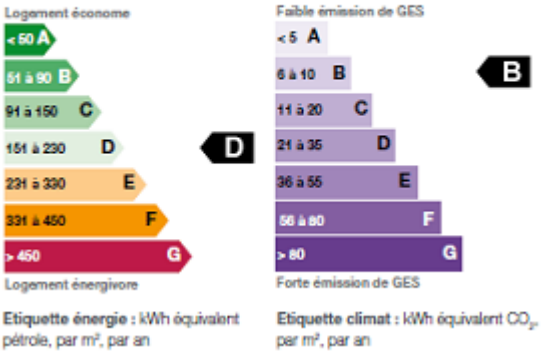
Performances énergétique