MDC transactions syndic gestion
Michel de Chabannes

appartement

ST CHAMAS (13250)

Prix : 148 400€

Résumé

Prix : 148 400€
Surface : 38,63 m²
Surface carrez : 35,63 m²
Pièces : 2
Type : Appartement
Ville : St chamas 13250
Balcon : Oui
Garages / Boxes : Oui
Charges : 75€
Taxe d'habitation : 0€
Taxe foncière : 550€

Description

Vend appartement type 2 situé dans une résidence calme et securisée près du centre ville de Saint Chamas. Il se compose d'une entrée principale desservant une cuisine aménagée, semi-équipée (hotte aspirante), ainsi que plusieurs rangements. Attenant à la cuisine, un séjour lumineux donnant accès au blacon d'un superficie de 6m2 avec possibilité d'y installer une climatisation. Une chambre indivuelle, dont les peitntures ont etaient faite récemment, espace dressing, convecteur électrique, pièce communicante à la salle d'eau, meuble vasque avec plusieurs rangements et coin WC. L'appartement est propre et moderne, convecteurs électriques et volets manuels dans l'ensemble du logement, une place privative en sous sol est attribuée au logement. Charges trimestrielle de 225EUR soit 75EUR mensuel.

Détails du bien

- N° du mandat : 20170
- Pièces : 2
- Nb chambres : 1
- Surface habitable : 38,63 m²
- Balcon : Oui
- Accès handicapé : Oui
- étage : 1
- nb étage : 2
- Nb WC : 1
- Salle d'eau : 1
- Garages / Boxes : Oui
- Type de cuisine : Aucune
- Travaux à prévoir : Non

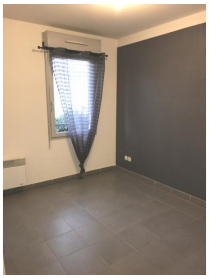
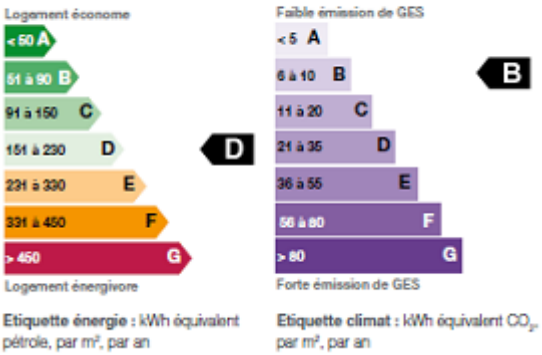
Performances énergétique