MDC transactions syndic gestion
Michel de Chabannes

appartement

MARSEILLE 08 (13008)

Prix : 395 000€

Résumé

Prix : 395 000€
Surface : 123,56 m²
Surface carrez : 123,56 m²
Pièces : 4
Type : Appartement
Ville : Marseille 13008
Balcon : Oui
Charges : 210€
Taxe d'habitation : 0€
Taxe foncière : 2 430€

Description

A proximité direct du rond point du Prado face au Métro dans immeuble de standing, spacieux type 4 convenant parfaitement a une grande famille .
L'espace de l'appartement dispose :
Un grand espace cuisine séjour de plus de 40 m2 avec béton ciré et parquet chevron au sol, le tout donnant sur rue .
Un large couloir délimitant les pièce de vie et le coin nuit ou se trouve une vaste salle de bain avec baignoire et double vasque ainsi qu'un wc indépendant .
Sur l'arriere, 3 grandes chambres, respectivement de 17 , 14 et 13 m2 au calme disposant d'un grand balcon filant avec coin buanderie .

Contact: mathias@groupe-pmr.com

Détails du bien
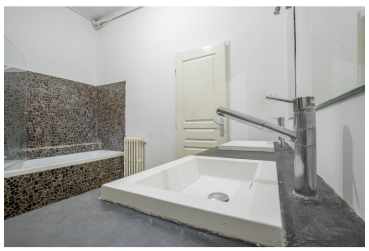
- N° du mandat : 786
- Pièces : 4
- Nb chambres : 3
- Surface habitable : 123,56 m²
- Surface séjour : 40.00
- Balcon : Oui
- Ascenseur : Oui
- étage : 2
- nb étage : 7
- Nb WC : 1
- Nb salle de bain : 1
- Nb salle de bain : 1
- Type de cuisine : Américaine équipée
- Travaux à prévoir : Non
- Année de construction : 1970