MDC transactions syndic gestion
Michel de Chabannes

maison

PUYRICARD (13540)

Prix : 996 000€

Résumé

Prix : 996 000€
Surface : 186 m²
Surface carrez : 186 m²
Pièces : 7
Type : Maison
Ville : Puyricard 13540
Garages / Boxes : Oui
Taxe d'habitation : 0€
Taxe foncière : 0€

Détails du bien

- N° du mandat :
- Pièces : 7
- Nb chambres : 4
- Surface habitable : 186 m²
- nb étage : 2
- Nb WC : 3
- Nb salle de bain : 1
- Nb salle de bain : 1
- Salle d'eau : 1
- Garages / Boxes : Oui
- Type de cuisine : Séparée
- Travaux à prévoir : Non
- Année de construction : 1940

Description
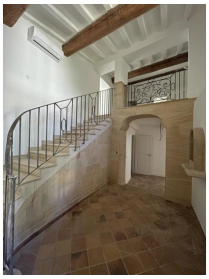
Au coeur de Puyricard et à proximité des commerces et transports, belle bastide de 186m2 datant de 1940 composée d'une majestueuse pièce de vie et d'une cuisine dinatoire et indépendante au RDC puis,à l'étage, de 4 chambres dont une master, d'un salon télé/bureau,d'une salle de bain et d'une salle d'eau. Une rénovation totale a été faite qui a su garder la noblesse et la beauté des matériaux d'antan. A l'extérieur, 788 m2 restent à paysager sur cette parcelle. Un box double inclus et possibilité box simple en sus à 31.000EUR. Ce bien fait partie d'une copropriété de 74 logements et sera donc soumis aux lois de la copropriété. Mdt 20315. Honoraires charge vendeur et acquéreur. DPE vierge. Contact: Delphine de Chabannes 06 73 69 05 49 delphinemdc@micheldechabannes.fr