MDC transactions syndic gestion
Michel de Chabannes

bureau

MARSEILLE 06 (13006)

Prix : 310 000€

Résumé

Prix : 310 000€
Surface : 115 m²
Surface habitable : 115 m²
Type : Bureau
Ville : Marseille 13006
Charges : 580€
Dépôt de garantie : 10 000€
Taxe d'habitation : 0€
Taxe foncière : 2 993€

Détails du bien

- N° du mandat :
- Pièces :
- Nb chambres :
- Surface habitable : 115 m²
- Ascenseur : Oui
- nb étage : 1
- Type de cuisine : Aucune
- Travaux à prévoir : Non

Description
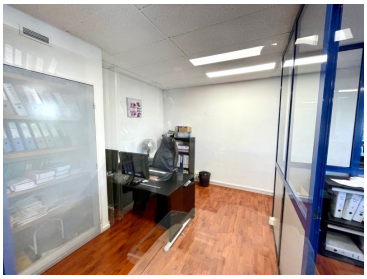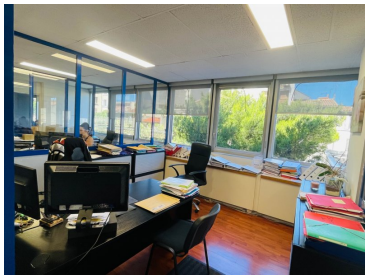
Dans secteur très prisé de l'hyper centre, le cabinet PMR vous propose une surface de bureaux de 115 m2 en parfait état au sein d'un immeuble de bureaux bénéficiant de nombreux services.
En parfait état, en étage élevé, le plateau se compose d'un bureau de direction, de 3 cellules vitrés et d'un second bureau indépendant, soit 5 postes de travail distinct.
L'immeuble en co-propriété offre de nombreux services, ascenseur, ménage, sanitaire, electricité, climatisation, chauffage, relève du courrier, personnel d'acceuil et sécurité .
Possibilité d'acquérir une place de parking en sus
Bien rare a la vente
Contact: mathias@groupe-pmr.com 0662851090