MDC transactions syndic gestion
Michel de Chabannes

appartement

MARSEILLE 06 (13006)

Prix : 345 000€

Résumé

Prix : 345 000€
Surface : 95 m²
Surface carrez : 95 m²
Pièces : 4
Type : Appartement
Ville : Marseille 13006
Balcon : Oui
Charges : 100€
Taxe d'habitation : 0€
Taxe foncière : 1 100€

Description

Idéalement situé au coeur du 'quartier des Antiquaires', à deux pas de la place Castellane, au premier étage d'un bel immeuble ancien, trés agréable appartement type T3 T4 traversant. Il se compose d'un dégagement distribuant d'une part, un vaste double séjour avec cheminée et beaux volumes et d'autre part, sur l'arrière au calme absolu deux chambres. Une grande cuisine indépendante ainsi que deux salles d'eau et un wc indépendant complètent l'ensemble. Appartement parfaitement entretenu vendu avec une cave. Situation géographique idéale à deux pas de toutes les commodités. Charges annuelles 1200 EUR, Taxe Foncière :1100 EUR. D.P.E : D, Honoraires d'agence inclus.CONTACT POUR VISITES : 06.21.68.47.61

Détails du bien

- N° du mandat :
- Pièces : 4
- Nb chambres : 2
- Surface habitable : 95 m²
- Surface séjour : 30.00
- Balcon : Oui
- étage : 1
- Nb WC : 1
- Salle d'eau : 2
- Type de cuisine : Séparée
- Travaux à prévoir : Non
- Année de construction : 1900

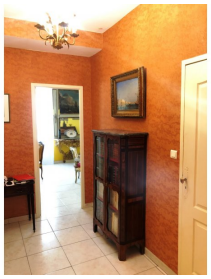
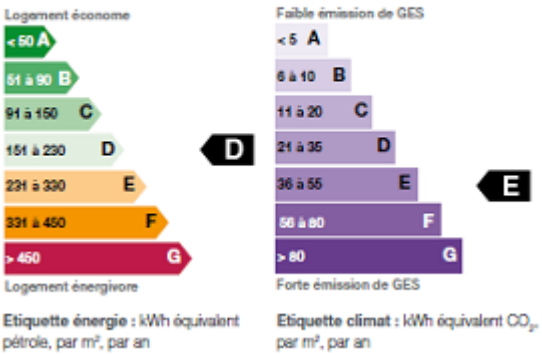
Performances énergétique