MDC transactions syndic gestion
Michel de Chabannes

appartement

MIRAMAS (13140)

Prix : 562€

Résumé

Prix : 562€
Surface : 55 m²
Surface habitable : 55 m²
Pièces : 2
Type : Appartement
Ville : Miramas 13140
Terasse : Oui
Piscine : Non
Charges : 55€
Dépôt de garantie : 507€
Taxe d'habitation : 0€
Taxe foncière : 0€

Détails du bien

- N° du mandat :
- Pièces : 2
- Nb chambres : 1
- Surface habitable : 55 m²
- Terasse : Oui
- Piscine : Non
- Accès handicapé : Non
- Ascenseur : Non
- nb étage : 3
- Nb WC : 1
- Nb salle de bain : 1
- Nb salle de bain : 1
- Type de chauffage : Individuel
- Nature du chauffage : Individuel
- Type de cuisine : Aucune
- Travaux à prévoir : Non

Description
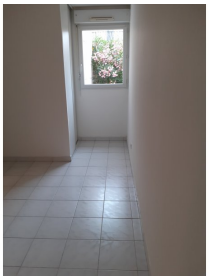
Grand T2 de 55m2, bien situé non loin du centre de Miramas dans résidence sécurisée.
Libre de suite
L'appartement possède un beau rez de jardin, terrasse carrelée, d'une chambre, 1 salle de bain, wc séparé, kitchenette et d'un grand salon.
L'atout de cet appartement est l'espace toutes les pièces sont bien proportionnées.
Pour tout renseignements, merci de contacter Aurélie CERDA au 06.43.62.88.64