MDC transactions syndic gestion
Michel de Chabannes

appartement

MARSEILLE 05 (13005)

Prix : 139 000€

Résumé

Prix : 139 000€
Surface : 28,61 m²
Surface carrez : 28,61 m²
Pièces : 1
Type : Appartement
Ville : Marseille 13005
Balcon : Oui
Honoraires : 9 618,80€
Charges : 70€
Taxe d'habitation : 0€
Taxe foncière : 800€

Description

Idéalement situé, au coeur du 5ème arrondissement, dans petite rue au calme à deux pas des facultés de la Médecine et Pharmacie, du boulevard Baille et de l'Hôpital de la Timone. Au 2ème étage sans ascenseur d'un petit immeuble semi-récent bien entretenu, très agréable appartement type T1 avec balcon baigné de lumière. Exposé au Sud, Il se compose d'une cuisine indépendante entièrement équipée, une grande pièce à vivre climatisée avec rangements ainsi qu'une salle de bain avec wc. Un emplacement de parking privatif au rdc de l'immeuble complète l'ensemble. Appartement en parfait état proche de toutes les commodités et accès aux transports en commun. Charges mensuelles : 70 EUR, Taxe Foncière : 800 EUR, CONTACT POUR VISITES : 06.21.68.47.61

Détails du bien
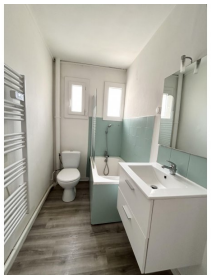
- N° du mandat :
- Pièces : 1
- Nb chambres :
- Surface habitable : 28,61 m²
- Balcon : Oui
- étage : 2
- nb étage : 3
- Nb WC : 1
- Nb salle de bain : 1
- Nb salle de bain : 1
- Type de cuisine : Séparée équipée
- Travaux à prévoir : Non
- Année de construction : 1972