MDC transactions syndic gestion
Michel de Chabannes

appartement

MARSEILLE 05 (13005)

Prix : 79 000€

Résumé

Prix : 79 000€
Surface : 25,42 m²
Surface carrez : 25,41 m²
Pièces : 2
Type : Appartement
Ville : Marseille 13005
Charges : 40€
Taxe d'habitation : 0€
Taxe foncière : 690€

Description

Idéalement situé au coeur du cinquième arrondissement à proximité immédiate de la station de métro Baille au rdc sur 5 étages d'un immeuble Semi-Récent parfaitement entretenu, agréable appartement type T1 (25.42m2) exposé Est à rénover entièrement. Il se compose d'une grande pièce à vivre avec kitchenette (15.29m2), un coin nuit (6.56m2), ainsi qu'une salle de bain avec wc. Situation géographique idéale à deux pas de toutes les commodités, accès aux transports en commun et facultés. Charges mensuelles : 40 EUR Taxe Foncière : 690 EUR ; DPE : F ; honoraires d'agence inclus. CONTACT POUR VISITES : 06.21.68.47.61.

Détails du bien

- N° du mandat :
- Pièces : 2
- Nb chambres : 1
- Surface habitable : 25,42 m²
- Surface séjour : 15.00
- Accès handicapé : Oui
- nb étage : 5
- Nb WC : 1
- Salle d'eau : 1
- Type de cuisine : Américaine
- Travaux à prévoir : Non
- Année de construction : 1970

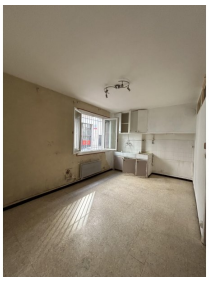
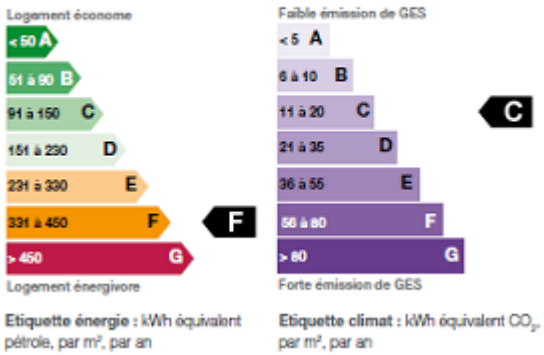
Performances énergétique