MDC transactions syndic gestion
Michel de Chabannes

maison

MARSEILLE 08 (13008)

Prix : 895 000€

Résumé

Prix : 895 000€
Surface : 160 m²
Surface habitable : 160 m²
Pièces : 6
Type : Maison
Ville : Marseille 13008
Balcon : Oui
Garages / Boxes : Oui
Honoraires : 20 000€
Charges : 20€
Taxe foncière : 3 000€

Description

A VENDRE MAISON DE TYPE 6/7 PX PLAGES-DAVID 13008 MARSEILLE
Jolie maison dans havre de paix, à proximité immédiate des plages et des commerces sur 3 niveaux, style raffiné et contemporain, matériaux haut de gamme. Elle s'ouvre sur un jardin et une terrasse. Très beau salon, salle à manger avec cuisine ouverte entièrement équipée, cellier buanderie, dressing, wc. 1er étage : 4 chambres dont 2 donnent sur un balcon, salle d'eau, wc. 2ème étage : Très grand espace mansardé, salle d'eau. Garage. PHOTOS SUR DEMANDE
DPE : C. Charges annuelles : 240 €. Copropriété de 9 lots.
Contactez l'agent commercial : Chantal de Kerhor 06.09.85.20.35
chdekerhor@gmail.com

Détails du bien

- N° du mandat : 19408
- Pièces : 6
- Nb chambres :
- Surface habitable : 160 m²
- Surface séjour : 55.00
- Balcon : Oui
- Accès handicapé : Oui
- Nb WC : 2
- Salle d'eau : 2
- Garages / Boxes : Oui
- Nature du chauffage : Electricite
- Type de cuisine : Americaine equipee
- Travaux à prévoir : Non

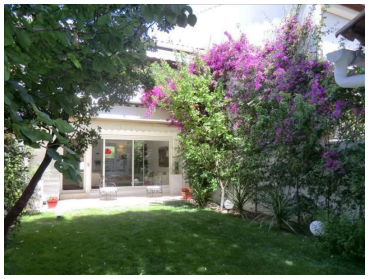
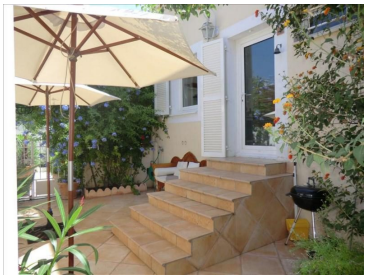
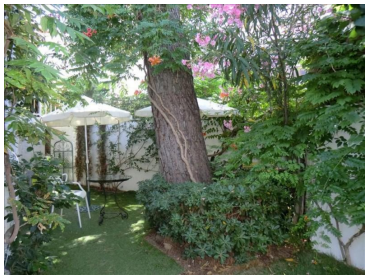
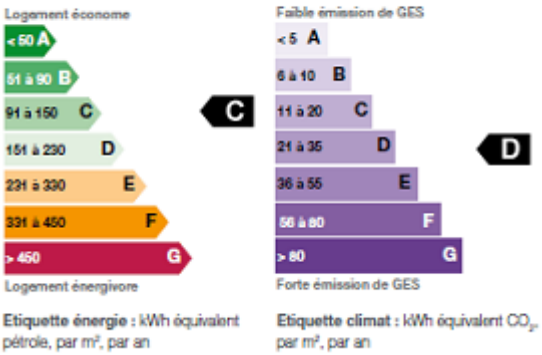
Performances énergétique