MDC transactions syndic gestion
Michel de Chabannes

appartement

MARSEILLE 02 (13002)

Prix : 400€

Résumé

Prix : 400€
Surface : 18 m²
Surface habitable : 18 m²
Pièces : 1
Type : Appartement
Ville : Marseille 13002
Piscine : Non
Honoraires : 234€
Charges : 25€
Dépôt de garantie : 375€

Description

Location appartement STUDIO JOLIETTE 13002 Marseille
Idéalement situé proche des commodités, des transports, de la place de la Joliette, du Mucem et du nouveau quartier des Docks.
Appartement type Studio de 18m² composé d'une pièce principale, un coin cuisine aménagée et un coin nuit en mezzanine.
Disponible immédiatement
Adresse : 32 rue Mazenod 13002 Marseille
Classe énergie : E
Honoraires de location : 180 €
Frais d'état des lieux : 54 €
Contact : 04 91 37 22 24
agence-rostand@micheldechabannes.fr

Détails du bien

- N° du mandat : 17135
- Pièces : 1
- Nb chambres :
- Surface habitable : 18 m²
- Piscine : Non
- Accès handicapé : Non
- Ascenseur : Non
- étage : 4
- nb étage : 4
- Nb WC : 1
- Salle d'eau : 1
- Type de chauffage : Individuel
- Nature du chauffage : Electricite
- Type de cuisine : Amenagee
- Travaux à prévoir : Non
- Année de construction : 1900

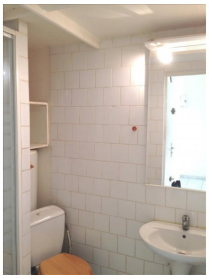
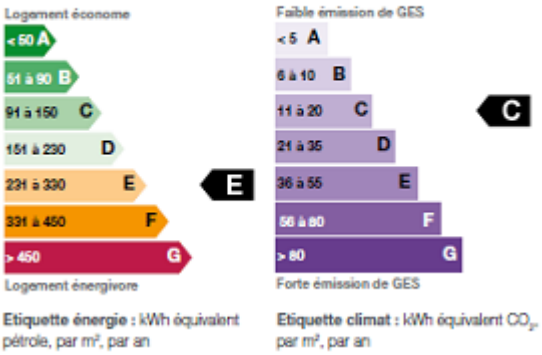
Performances énergétique