MDC transactions syndic gestion
Michel de Chabannes

appartement

MARSEILLE 08 (13008)

Prix : 680 000€

Résumé

Prix : 680 000€
Surface : 170 m²
Surface habitable : 170 m²
Pièces : 5
Type : Appartement
Ville : Marseille 13008
Honoraires : 30 000€
Charges : 430€
Taxe foncière : 3 468€

Détails du bien

- N° du mandat : 19648
- Pièces : 5
- Nb chambres : 3
- Surface habitable : 170 m²
- Ascenseur : Oui
- étage : 3
- nb étage : 4
- Nb WC : 2
- Nb salle de bain : 1
- Nb salle de bain : 1
- Salle d'eau : 1
- Nb caves : 2
- Nature du chauffage : Fuel
- Type de cuisine : Equipee
- Travaux à prévoir : Non

Description
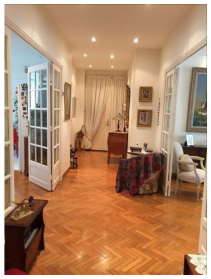
VENTE APPARTEMENT TYPE 4/5 MERMOZ RODOCANACHI 13008 MARSEILLE
Bel appartement spacieux, situation idéale au coeur du quartier prisé du 8ème arrondissement, très bon état.
L'appartement est composé de trois chambres, un bureau, un grand séjour ouvert sur un balcon, une cuisine entièrement équipée ouverte sur une salle à manger et sur un balcon, salle d'eau et salle de bains, nombreux rangements.
Deux caves et parking dans la résidence.
DPE VIERGE, charges annuelles: 5000€. Pas de procédure en cours. Honoraires charge vendeur. Copropriété de 8 lots. Mandat 19648.
Contact Violaine Michel de Chabannes 06.26.63.51.84
violainemdc@micheldechabannes.fr