MDC transactions syndic gestion
Michel de Chabannes

appartement

MARSEILLE 03 (13003)

Prix : 120 000€

Résumé

Prix : 120 000€
Surface : 55 m²
Surface habitable : 55 m²
Pièces : 3
Type : Appartement
Ville : Marseille 13003
Honoraires : 8 400€
Charges : 170€
Taxe foncière : 1 029€

Description

VENTE T3 HOPITAL EUROPEEN 13003 MARSEILLE
Joli 3 pièces de 55m² avec 2 chambres, 1 salle de bain, 1 joli salon, 1 cuisine indépendante avec loggia, 1 cave et un parking intérieur.
Parquet au sol, Chauffage collectif ainsi que l'eau chaude. DPE:E
Bien soumis à la loi de la copropriété: quote part prévisionnelle: 2000€. Nombre de lots: 48. Honoraires à la charge vendeur. Pas de procédure. Mandat: 19656
Contact: 04.91.37.22.52 agence-rostand@micheldechabannes.fr

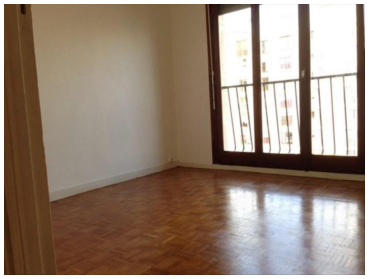

Détails du bien

- N° du mandat : 19656
- Pièces : 3
- Nb chambres : 2
- Surface habitable : 55 m²
- Ascenseur : Oui
- étage : 5
- nb étage : 7
- Nb WC : 1
- Nb salle de bain : 1
- Nb salle de bain : 1
- Parking intérieur : Oui
- Nb caves : 1
- Nature du chauffage : Gaz
- Type de cuisine : Independante
- Travaux à prévoir : Non
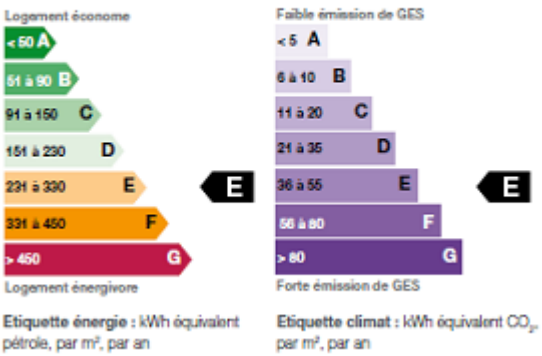
Performances énergétique